

CASA PÁTIO

- Projeto acadêmico realizado no 2º semestre que consistia em projetar uma casa ao qual teria como diretriz um pátio interno. Seria implantada em um terreno genérico de 10x20, sem localização exata.

- Foi um estudo e avaliação aplicado pelos professores para compreender melhor a forma de pensar, resolver problemas e projetar de cada um dos alunos.

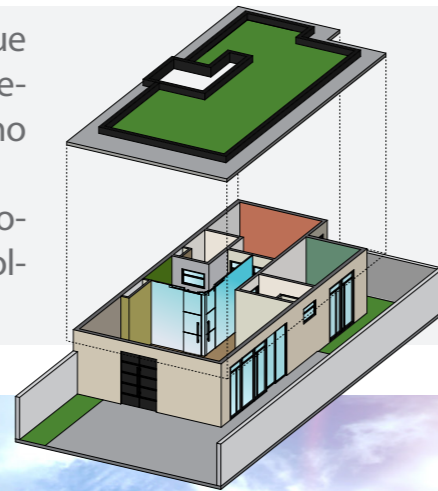

PERSPECTIVA

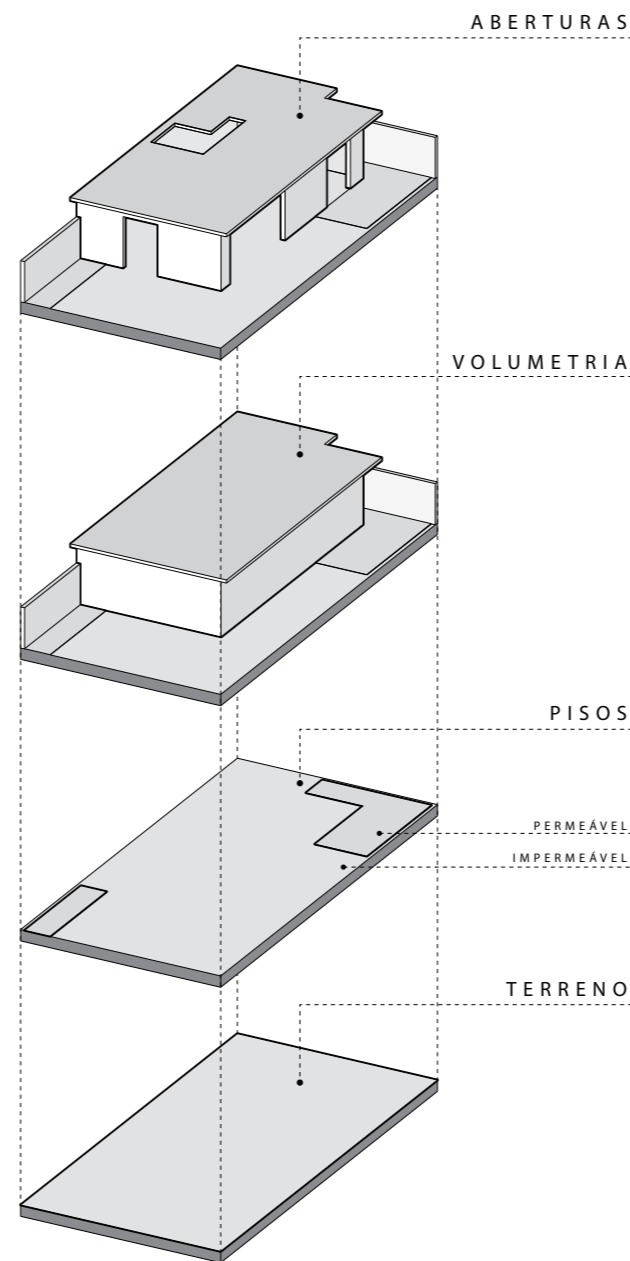

PROGRAMA DE NECESSIDADES:

- 01. SALA E COZINHA INTEGRADAS - 42M²
- 02. BANHEIRO SOCIAL- 4.5M²
- 03. PÁTIO INTERNO- 9.5M²
- 04. QUARTO DE CASAL (SUÍTE)- 20M²
- 05. QUARTO DE SOLTEIRO- 11M²
- 06. PÁTIO EXTERNO- 48M²
- 07. GARAGEM- 42M²



SALA



COZINHA

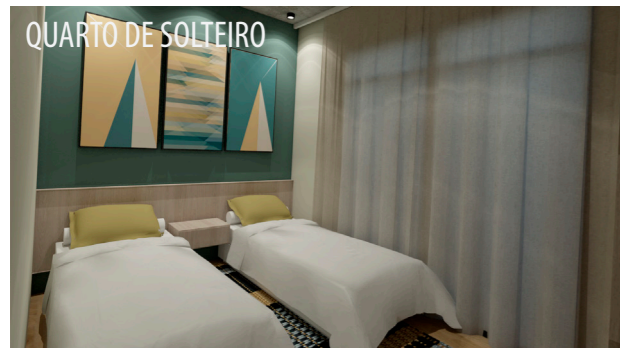

QUARTO DE SOLTEIRO



QUARTO DE CASAL

DESENHOS TÉCNICOS

PLANTAS

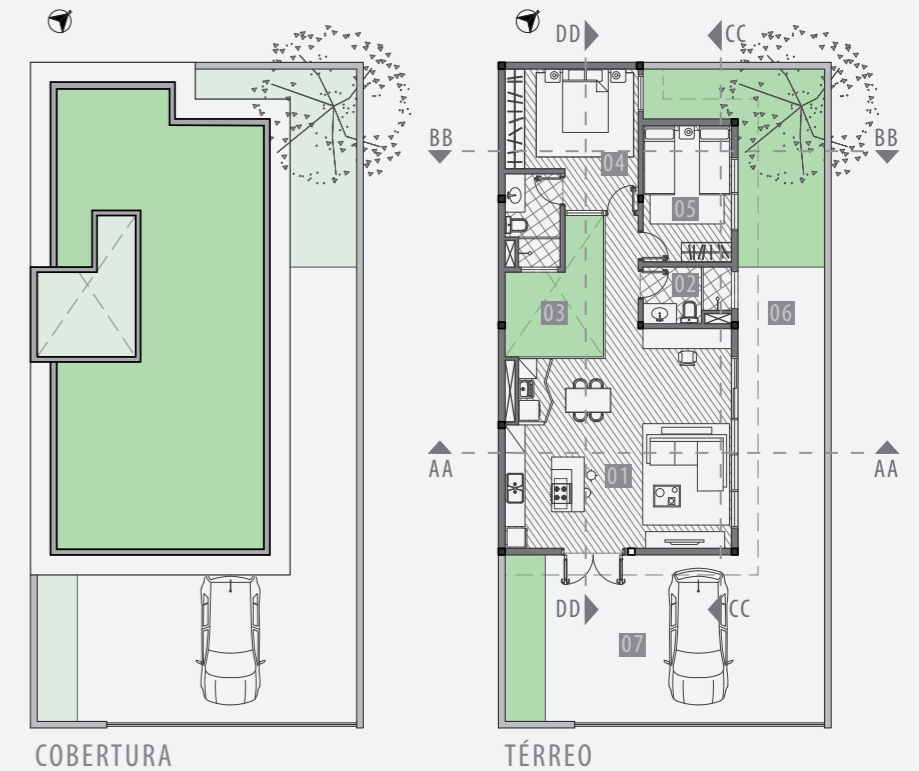

COBERTURA

TÉRREO

ESCALA GRÁFICA REFERENTE A TODOS OS DESENHOS TÉCNICOS

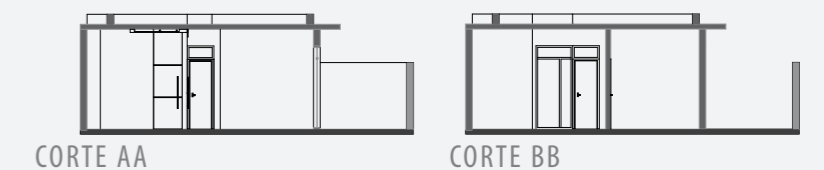
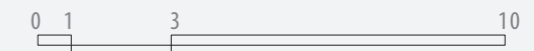

CORTE AA

CORTE BB

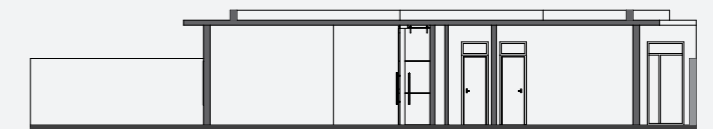

CORTE CC

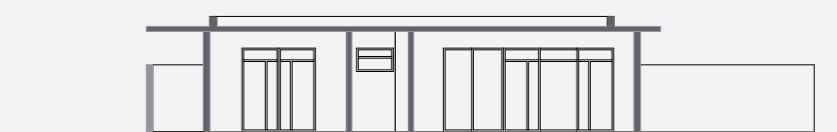

CORTE DD

CASA PÁTIO

RENDERS E PERSPECTIVAS AMPLIADOS



01. SALA | 02.COZINHA | 03. QUARTO DE CASAL | 04. QUARTO DE SOLTEIRO

* IMAGENS GERADAS ATRAVÉS DO SKETCHUP, V-RAY E PHOTOSHOP

CASA PÁTIO

RENDERS E PERSPECTIVAS AMPLIADOS

● PERSPECTIVA

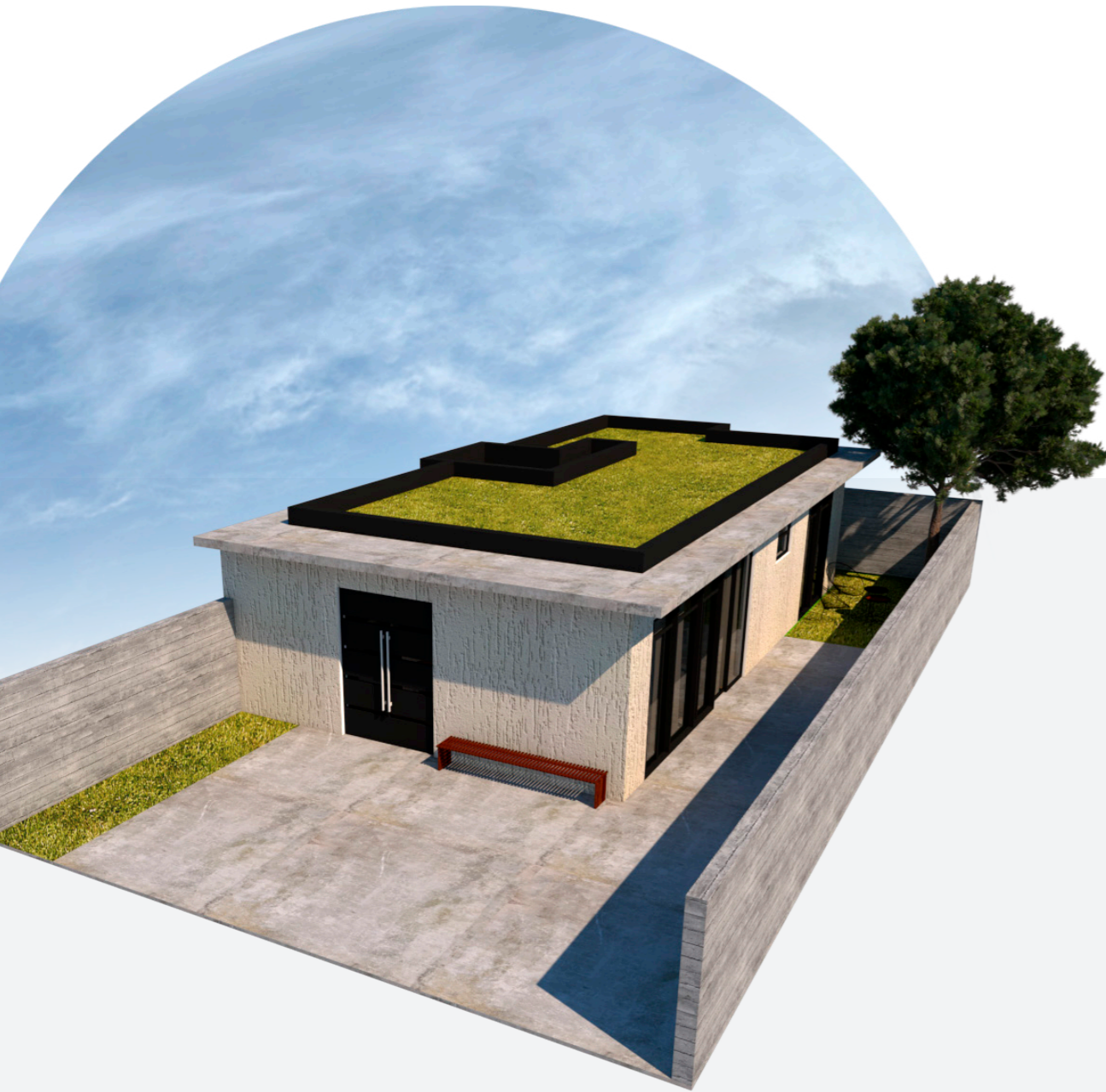

● PLANTA
PERSPECTIVADA



01. FACHADA FRONTAL | 02. FACHADA LATERAL DIREITA | 03. FACHADA POSTERIOR | 04. FACHADA LATERAL ESQUERDA

* IMAGENS GERADAS ATRAVÉS DO SKETCHUP, V-RAY E PHOTOSHOP